

# 宝塚歌劇 星組貸切公演 ご招待キャンペーン

**ご観劇日時**  
会場:宝塚大劇場(兵庫県)  
**2024年  
1月28日(日)**  
15:30開演(予定)

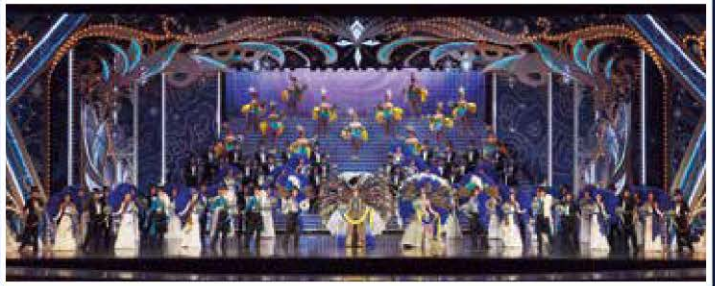

※写真はイメージです。 ©宝塚歌劇団  
※不測の事態が発生した場合、当イベントを中止または延期する場合がございます。

**Aコース** プリマハム商品を1,250円(税込)以上  
お買い上げのレシートで応募!

**宝塚歌劇 星組貸切公演  
SS席チケット(ペア)**

全店合計  
抽選で  
**1組  
2名様**

**Bコース** プリマハム商品を880円(税込)以上  
お買い上げのレシートで応募!

**宝塚歌劇 星組貸切公演  
S席・A席・B席チケット(ペア)**

全店合計  
抽選で  
**15組  
30名様**

※お座席の指定はできません。

応募締切:2023年12月7日(木)

※当日消印有効

2023年11月1日から11月30日までのレシートが有効です。

インターネットでの  
ご応募はこちらから



実施店:株式会社丸久(アルク・マルキュウ・  
アトラス・サンマート・中央フード各店舗)

## 景品

**Aコース** 宝塚歌劇 星組貸切公演  
SS席チケット(ペア).....1組2名様

**Bコース** 宝塚歌劇 星組貸切公演  
S席・A席・B席チケット(ペア).....15組30名様

※お座席の指定はできません。

ご観劇日時:2024年1月28日(日) 15:30開演(予定)  
会場:宝塚大劇場(兵庫県宝塚市)

対象商品 プリマハム商品(※ギフト商品は除く)

応募締切 2023年12月7日(木) ※当日消印有効

応募方法 アルク・マルキュウ・アトラス・サンマート・中央フード各店舗にてプリマハム対象商品を  
Aコースは1,250円(税込)以上、Bコースは880円(税込)以上お買い上げいただき、  
そのレシートを専用応募ハガキまたは郵便ハガキに貼り、はがき面に透明テープ等でしっかりと  
ため、ご希望のコース・郵便番号・住所・氏名(フリガナ)・年齢・性別・電話番号・応募口数・  
ご利用店名をご記入の上、所定の料金分の切手を貼りご応募ください。また、表面の二次元バーコード  
を読み取り、インターネット応募フォームに必要事項を入力してご応募いただくことも可能です。

※レシートに記載されたプリマハム対象商品の合計金額のみが対象です。他の商品の金額は対象に含まれません。※  
お買い上げ日が2023年11月1日から11月30日までのレシートが有効です。※複数のレシートを1口としてご応募い  
ただけます。※ハガキ応募の場合、1枚のハガキで複数口のご応募が可能です。また、複数の応募ハガキをまとめて封  
書でご応募いただけますが、その際はハガキ1枚ごとに上記の必要事項をご記入ください。インターネット応募の場合  
も1度の送信で複数口のご応募が可能です。※クレジットカードでお支払いの場合は、レシートの下部に印字されてい  
るクレジットカード情報は切り取り、お買い上げ情報が記載された上部のみでご応募ください。※同一のレシートを  
インターネットとハガキの両方でご応募いただくことはできません。また同一のレシートでの複数回応募もできません。  
同一のレシートおよびコピーしたレシートでのご応募は、すべて無効とさせていただきます。

応募先 〒119-0147 晴海郵便局  
「プリマハム 宝塚歌劇 星組貸切公演 ご招待キャンペーン」係

お問い合わせ先 プリマハム キャンペーン事務局  
☎0120-17-1186(いいハム) ※土・日・祝日および年末年始を除く10:00~17:00

当選発表 厳正なる抽選の上、ご当選された方へは2024年1月上旬に景品を送付させていただきます。

### ご注意事項

●プリマハムグループならびに実施店の社員および関係者は応募できません。●ご応募は日本国内にお住まいの方で、景品  
のお届け先が日本国内の方に限定させていただきます。●ご応募いただいたハガキ、レシートはご返却できませんので、ご了  
承ください。●ご応募の受付、受理の確認についてはお答えできません。●ご記入いただいた住所・電話番号が判読できな  
かったり、転居等により住所不明で景品がお届けできない場合は、当選を無効とさせていただきます。●本キャンペーンは  
インターネットを利用してご応募いただけます。ただし、ご利用のインターネット環境によっては非対応のものがあり、本キ  
ャンペーンに参加できない場合があります。●宝塚大劇場への往復交通費や、景品に含まれない施設のご利用費等は、すべ  
てご当選者様のご負担となります。●本キャンペーンに当選された方は、同時期に実施されている同一商品を対象としたキ  
ャンペーンに当選できない場合がございます。●当選景品の交換、換金、返品等は応じかねます。また、お客様の責により、紛失  
・破損等があった場合は対応いたしかねますので、ご了承ください。●不測の事態が発生した場合、当イベントを中止または延  
期する場合がございます。●お預かりした個人情報につきましては、関係法令を遵守し、プリマハム(株)及び業務委託先  
において厳重に管理・保管し、抽選・景品発送の目的で使用いたします。お客様の個人情報をお客様の同意なしに業務委  
託先以外の第三者に開示・提供することはありません(法令等により開示を求められた場合を除く)。

郵便ハガキ

119-0147

お手数ですが  
所定の料金分の  
切手をお貼り  
ください

晴海郵便局  
「プリマハム  
宝塚歌劇 星組貸切公演 ご招待キャンペーン」係

ご希望のコースどちらかひとつに☑をつけてください。

**Aコース** 宝塚歌劇 星組貸切公演  
SS席チケット(ペア)  
(プリマハム商品を1,250円(税込)以上  
お買い上げのレシートで応募)

**Bコース** 宝塚歌劇 星組貸切公演  
S席・A席・B席チケット(ペア)  
(プリマハム商品を880円(税込)以上  
お買い上げのレシートで応募)

〒 <input type="text"/> <input type="text"/> <input type="text"/> <input type="text"/> <input type="text"/> <input type="text"/>				都 道 府 県
ご住所		市 区 郡	アパート・マンション名	
お名前				
フリガナ				
年 齢	歳	性 別	男	女
電話番号 ( )				
応募口数	<input type="checkbox"/>	ご利用店名	アルク・マルキュウ・アトラス・ サンマート・中央フード 店	

この応募ハガキの裏面にレシートを貼付してください。

※複数の応募ハガキをまとめて封書でご応募いただけますが、その際はハガキ1枚ごとにレシートを貼付し、必要事項をご記入ください。